



Relatório de Ocorrência de Incêndio Florestal N.º 002/2020

UNIDADE DE CONSERVAÇÃO: Área de Proteção Ambiental de Conceição da Barra

Municípios envolvidos: Conceição da Barra

Nome do gestor: Tarcísio Policiano Primo

Responsável pelo preenchimento: Tarcísio P. Primo

Telefone de contato: (27) 999294573

Instituição: IEMA

Localização provável do início do incêndio: () Área interna () Entorno / Z.A. Distância da UC:

1. FORMA DE DETECÇÃO

Como?	Data	Hora
(<input type="checkbox"/>) denuncia anônima (<input type="checkbox"/>) monitoramento por satélite (<input type="checkbox"/>) ronda (<input type="checkbox"/>) telefonema	02/06/2020	15:00
(<input type="checkbox"/>) visitante (<input type="checkbox"/>) ponto de observação (<input checked="" type="checkbox"/>) morador do entorno (<input type="checkbox"/>) outros especificar:		

2. OPERAÇÃO DE COMBATE

2.1 Coordenadas do local do Incêndio

(<input checked="" type="checkbox"/>) Coordenadas UTM	Lon.	421197	Datum:
(<input type="checkbox"/>) Coordenadas Geográficas	Lat.	7932605	(<input type="checkbox"/>) SAD 69 (<input checked="" type="checkbox"/>) WGS 84 (<input type="checkbox"/>) Córrego Alegre
Município	Conceição da Barra	Localidade:	Meleiras

2.2 Acionamento para início da operação de combate

Instituições	Data	Hora	Contato
CBM	02/06/2020	15:00	Tel.: 193
PREVINER	02/06/2020	15:10	Te.: (27) 99294573
PEI			
PMA			

2.3 Evolução da operação de combate

Data	Início	Fim	Quantidade de pessoas envolvidas					TOTAL
			IEMA	BM	BPMA	Parceiros	Brigadista voluntário	
02/06/2020	16:00	19:00	01	05		01	07	
03/06/2020	08:00	11:00	01				01	

2.4 Tipo de Combate (como o fogo foi controlado):

- () Direto: Uso de bombas costais, abafadores e mangote
() Indireto (descrever):
() Extinção Natural (descrever):

3. DADOS METEOROLÓGICOS

Temperatura máxima no dia de início do incêndio (°C):		Número de dias sem chuva até o dia do incêndio:		UR mínima no dia de início do incêndio (%):	
---	--	---	--	---	--



4. EQUIPAMENTOS E VEÍCULOS UTILIZADOS (QUANTIDADE)

4.1 Equipamentos de Combate			4.2 Ferramentas			4.3 Veículos e embarcações		
IEMA	Outros		IEMA	Outros		IEMA	Outros	
		Abafador			Enxada			Veículo 4x2
		Bomba costal flexível			Facão	02		Veículo 4x4
01	02	Bomba costal rígida			Foice			Quadriciclo
		Moto-bomba			Enxada			Motocicleta
		Motosserra			Machado			Trator
		Roçadeira			Rastelo			Caminhão pipa
		Pinga-fogo			Maclaúd		01	ABT
		Conjunto Caminhonete			Chibanca			Barco
								Lancha
4.4 Outros equipamentos e materiais			4.5 Aeronaves					
IEMA	Outros		NOTAer	Outros	Helicóptero (Nome)			

5. VEGETAÇÃO E ÁREA ATINGIDA PELO INCÊNDIO

Área (ha)	Vegetação	Área (ha)	Vegetação
	Floresta Estacional Semidecidual		Campo rupestre
	Floresta Ombrófila		Mangue
4,54	Restinga		Vegetação exótica
	Alagado		Área em regeneração/recup.
	Outras especificar:		

Área interna: Entorno/Z.A.: Total de área queimada: **4,54 ha**

5.1 Fonte da informação () Medição em campo (x) Geo base Iema

5.2 Zona(s) definida(s) no Plano de Manejo atingida(s):

6. PROVÁVEIS CAUSAS DO INCÊNDIO

		Causas adversas	
<input type="checkbox"/>	Desconhecida	<input type="checkbox"/>	Caça
<input type="checkbox"/>	Natural (incêndio causado por raio)	<input type="checkbox"/>	Fogos de artifício / Balão
Acidente		<input type="checkbox"/>	Fogueira de acampamento
<input type="checkbox"/>	Fagulha de máquina	<input type="checkbox"/>	Queima de lixo
<input type="checkbox"/>	Reignição	<input type="checkbox"/>	Ritual religioso
<input type="checkbox"/>	Rompimento de cabo de alta tensão	<input checked="" type="checkbox"/>	Vandalismo
<input type="checkbox"/>	Confecção de aceiro	<input type="checkbox"/>	Transeuntes
Atividade agropecuária		<input type="checkbox"/>	Limpeza de estradas / rodovias
<input type="checkbox"/>	Limpeza de área para cultivo	<input type="checkbox"/>	litígio com IEMA
<input type="checkbox"/>	Renovação de pastagem	<input type="checkbox"/>	Turistas
<input type="checkbox"/>	Queima de resto de exploração florestal	<input checked="" type="checkbox"/>	Grilagem de terras
<input type="checkbox"/>	Queima de restos de cultura		



7. DESCRIÇÃO DA OCORRÊNCIA

Após o combate de incêndio realizado no dia 01/06/2020, no dia 02/06/2020 as 15h00min, o gestor da APA de Conceição da Barra recebeu um telefonema de um morador de Meleiras que constatou grandes labaredas de fogo em uma mata de restinga. Imediatamente foi acionado o Corpo de Bombeiros para apoiar nas ações de combate ao incêndio, onde foi deslocado cinco combatentes para a região citada. Assim, o servidor deslocou imediatamente de São Mateus para a Unidade de Conservação de Conceição da Barra (APACB) para avaliar a situação. Às 16h30min iniciou-se o combate na mata de restinga que está localizada a aproximadamente três quilômetros após o Centro Tamar em direção ao norte da UC. O gestor da APACB e o Sr. Leonardo Rezende (voluntário) realizaram combates com o uso de bombas costais dentro da mata de Restinga. Os bombeiros realizaram o combate com o uso de abafadores, pás e mangotes com água. O incêndio foi causado nas proximidades da rodovia ES 010, e na região das Meleiras. O fogo se alastrou por uma extensa e densa área de restinga, fato que dificultou o combate com o uso de mangueiras. A ocorrência foi encerrada às 19h00min. Foi realizado o monitoramento pelo gestor da APA de toda a região atingida pelo incêndio até às 11h00min do dia 03/06/2020. Fomos informados que se tratava de incêndio criminoso realizado por grileiros da região de Meleiras. Além dos pontos identificados na figura 01 do relatório fotográfico descritivo deste relatório, também constatou-se em vistoria ao menos outros 4 pontos menores de incêndio as magens da Rodovia que passa pela APACB.

8. IDENTIFICAÇÃO DO PROPRIETÁRIO OU POSSEIRO DA ÁREA DE OCORRÊNCIA

Não identificado

9. DIFICULDADES ENCONTRADAS

Combate realizado durante a noite em área de vegetação densa de restinga.

10. GASTOS EFETUADOS

	R\$	Combustível	Litros	R\$	Outros gastos (especificar)	R\$
Alimentação IEMA		Álcool				
Alimentação doação		Diesel				
Diárias servidores		Gasolina				
Gastos emergenciais		Gasolina de aviação				

11. ANEXOS

11.1 Relatório Fotográfico Descritivo

11.2 Polígono da área queimada

12. ASSINATURA

Data e local: Conceição da Barra, 18 de junho de 2020

Tarcísio P. Primo
Gestor da APACB

Ulysses José Luber
TDARH - IEMA

RELATÓRIO FOTOGRÁFICO DESCRITIVO (Referência: ROIF_APACB n° 002/2020)



Figura 01: Pontos de incêndio identificados durante vistoria. No total foram contabilizadas **07 (sete) áreas** ardidas pelo fogo que juntas somam aproximadamente **4,54 hectares** de vegetação de restinga destruídas pelas chamas. Todos os pontos estão no interior da **Área de Proteção Ambiental de Conceição da Barra**. Os polígonos das áreas incendiadas foram definidos com base no levantamento de coordenadas geográficas coletadas in loco e com auxílio de imagens de satélites o que possibilitou estimar a área total do sinistro.



Figura 02: Destaque para o **ponto 01** identificado na figura 01.

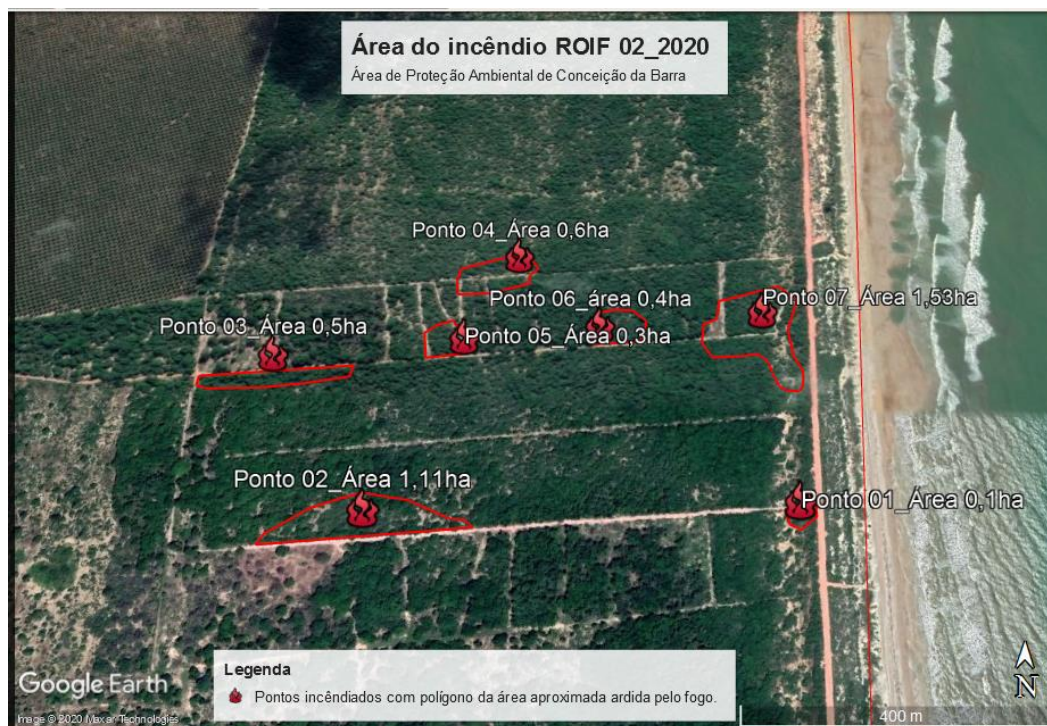

Figura 03: Destaque para o **ponto 02** identificado na figura 01.



Figura 04: Destaque para o **ponto 03** identificado na figura 01.



Figura 05: Destaque para o **ponto 04** identificado na figura 01.



Figura 06: Destaque para o **ponto 05** identificado na figura 01.



Figura 07: Destaque para o **ponto 06** identificado na figura 01.



Figura 08: Destaque para o **ponto 07** identificado na figura 01.