



Relatório De Ocorrência De Incêndio Florestal N. ° 001 /2018

UNIDADE DE CONSERVAÇÃO: Parque Estadual da Pedra Azul

Municípios envolvidos: Domingos Martins

Nome do gestor: Daniela Nicioli Estevan Da Silva Soares

Responsável pelo preenchimento: Rildo de Oliveira Silva

Telefone de contato: (27) 3248-1156

Instituição: IEMA

Localização provável do início do incêndio: () Área interna (X) Entorno / Z.A. Distância da UC: 3.265 metros

1. FORMA DE DETECÇÃO

Como?	Data	Hora
() denuncia anônima () monitoramento por satélite (X) ronda () telefonema	06/12/17	10:00
() visitante () ponto de observação () morador do entorno () outros especificar:		

2. OPERAÇÃO DE COMBATE

2.1 Coordenadas do local do Incêndio

(X) Coordenadas UTM	Lon.	285345 E	Datum:
() Coordenadas Geográficas	Lat.	7743173 N	() SAD 69 (X) WGS 84 () Córrego Alegre
Município	Domingos Martins	Localidade:	São Paulinho do Aracê

2.2 Acionamento para início da operação de combate

Instituições	Data	Hora	Contato

2.3 Evolução da operação de combate

Data	Início	Fim	Quantidade de pessoas envolvidas					TOTAL
			IEMA	BM	BPMA	Parceiros	Brigadista voluntário	

2.4 Tipo de Combate (como o fogo foi controlado):

- () Direto:
() Indireto (descrever):
() Extinção Natural (descrever):.

3. DADOS METEOROLÓGICOS

Temperatura máxima no dia de início do incêndio (°C):		Número de dias sem chuva até o dia do incêndio:		UR mínima no dia de início do incêndio (%):	
---	--	---	--	---	--



7. DESCRIÇÃO DA OCORRÊNCIA

Durante ronda de fiscalização realizada em conjunto com agentes da Polícia Ambiental e IDAF e pela equipe do Parque Estadual de Pedra Azul (PEPAZ), foi constatada uma área queimada localizada na zona de amortecimento da referida Unidade de Conservação, em área abarcada pelo Corredor Ecológico Pedra Azul x Forno Grande, localidade de São Paulinho do Araçê.

Segundo informações prestadas no local da ocorrência pelo senhor Ronaldo Eder da Silva, funcionário que trabalha na propriedade onde ocorreu o incêndio, o sinistro teve início no mês de outubro de 2017, não sabendo precisar a data. O Sr. Ronaldo relatou ainda que o incêndio teve início após o rompimento de cabo de rede de energia elétrica. Relatou que o Corpo de Bombeiros Militar foi acionado e esteve no local para o controle do incêndio que se prolongou por aproximadamente 3 dias, atingindo área de eucalipto e vegetação nativa.

8. IDENTIFICAÇÃO DO PROPRIETÁRIO OU POSSEIRO DA ÁREA DE OCORRÊNCIA

Franco Bortoluzzi

9. DIFICULDADES ENCONTRADAS

10. GASTOS EFETUADOS

	R\$	Combustível	Litros	R\$	Outros gastos (especificar)	R\$
Alimentação IEMA		Álcool				
Alimentação doação		Diesel				
Diárias servidores		Gasolina				
Gastos emergenciais		Gasolina de aviação				

11. ANEXOS

11.1 Relatório Fotográfico Descritivo

11.2 Polígono georreferenciado da área queimada

12. ASSINATURA

Data e local:

Domingos Martins-ES, 11 de janeiro de 2018.

Responsável pelo preenchimento:

Daniela N.E.S. Soares
Gestora de UC - PEPAZ
Mat. 2458780

Rildo de Oliveira Silva
Guarda Ambiental
Matricula: 2954087



RELATÓRIO FOTOGRÁFICO DESCRITIVO (Referência: ROI-PEPAZ N° 001/2018)



Imagem 01: Área de vegetação exótica (*Eucalyptus spp*) atingida pelo incêndio.



Imagem 02: Imagem do local de ocorrência do incêndio florestal.



Imagem 03: Imagem aérea do polígono da área atingida pelo incêndio florestal (base de dados IEMA 2012/2013).

COORDENADAS GEOGRÁFICAS UTM WGS 84					
PONTOS	E	N	PONTOS	E	N
1	285218	7743056	2	285179	7743130
3	285400	7743141	4	285355	7743010
5	285344	7743345	6	285389	7743263
7	285232	7743325	8	285185	7733265

Área: ha	5.8
-----------------	------------

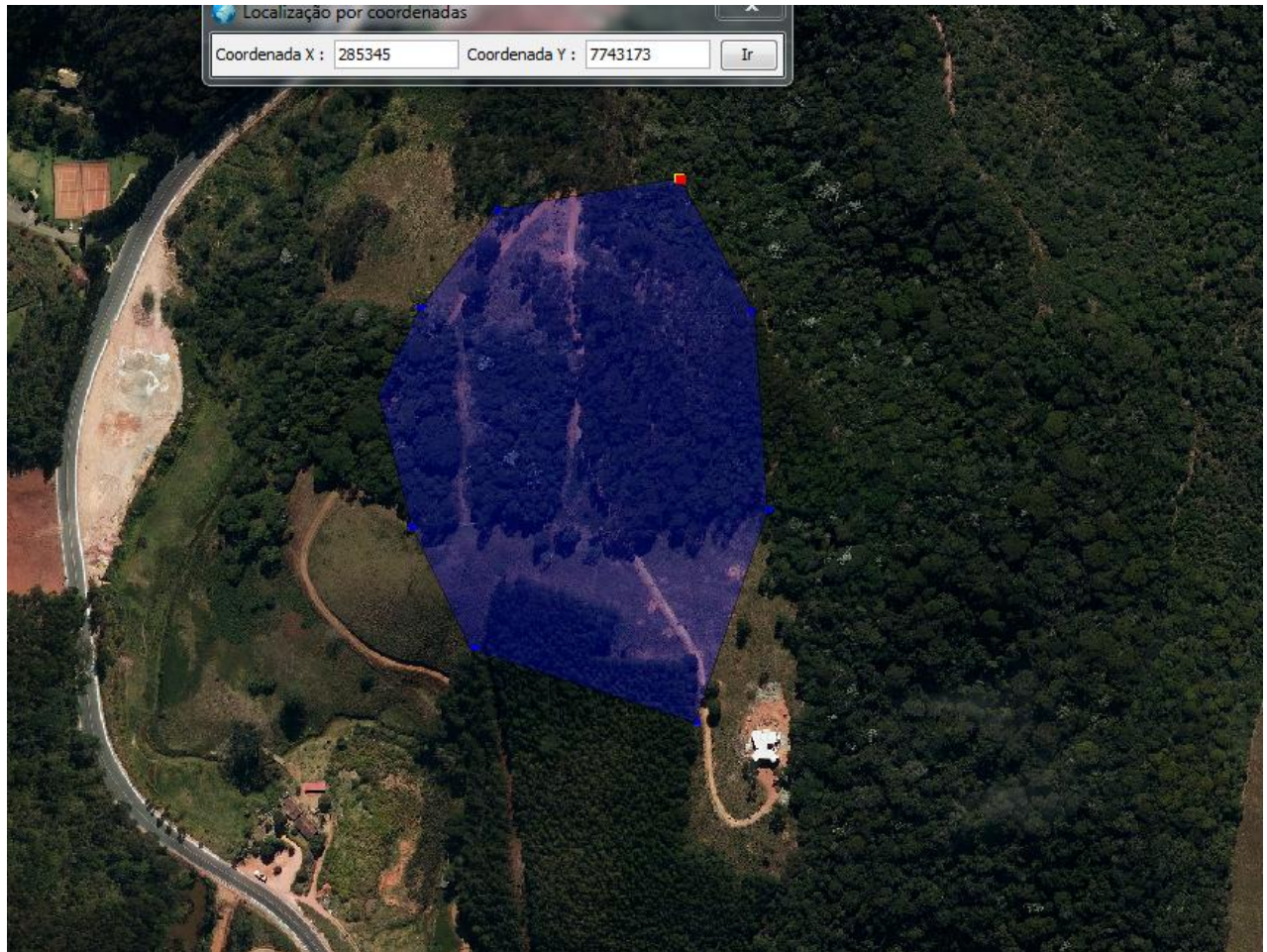

Imagem 04: Linha de transmissão onde provavelmente iniciou o incêndio florestal.