



Relatório de Ocorrência de Incêndio Florestal N. °04/2016

UNIDADE DE CONSERVAÇÃO: Área de Proteção Ambiental de Setiba

Municípios envolvidos: Guarapari

Nome do gestor: Walter Bruno Schuhmacher Dietrich

Responsável pelo preenchimento: Fernanda Severino

Telefone de contato: 99727-6295

Instituição: IEMA

Localização provável do início do incêndio: (X) Área interna () Entorno / Z.A. Distância da UC: metros

1. FORMA DE DETECÇÃO

Como?	Data	Hora
() denuncia anônima () monitoramento por satélite (X) ronda () telefonema	12/04/2016	15:00
() visitante () ponto de observação () morador do entorno () outros especificar:		

2. OPERAÇÃO DE COMBATE

2.1 Coordenadas do local do Incêndio

(X) Coordenadas UTM	Lon.	0351388	Datum:
() Coordenadas Geográficas	Lat.	7721751	() SAD 69 (X) WGS 84 () Córrego Alegre
Município	Guarapari	Localidade:	Palmeiras

2.2 Acionamento para início da operação de combate

Instituições	Data	Hora	Contato
UC/IEMA	12/04/2016	15:30:00	Walter Bruno Schuhmacher Dietrich
BM	/ /	: :	
PM	/ /	: :	
Parceiros	/ /	: :	

2.3 Evolução da operação de combate

Data	Início	Fim	Quantidade de pessoas envolvidas					TOTAL
			IEMA	BM	BPMA	Parceiros	Brigadista voluntário	
12/04/2016	16:00:00	17:30:00	7	5		1		13
/ /	: :	: :						
/ /	: :	: :						

2.4 Tipo de Combate (como o fogo foi controlado):

- (X) Direto:
() Indireto (descrever):
() Extinção Natural (descrever):



3. DADOS METEOROLÓGICOS

Temperatura máxima no dia de início do incêndio (°C):	30,6	Número de dias sem chuva até o dia do incêndio:	7	UR mínima no dia de início do incêndio (%):	50
---	------	---	---	---	----

4. EQUIPAMENTOS E VEÍCULOS UTILIZADOS (QUANTIDADE)

4.1 Equipamentos de Combate

IEMA	Outros	
5		Abafador
4	4	Bomba costal flexível
		Bomba costal rígida
		Moto-bomba
	1	Motoserra
		Roçadeira
		Pinga-fogo
1		Conjunto Caminhonete

4.2 Ferramentas

IEMA	Outros	
		Enxada
		Enxadão
		Facão
		Foice
		Pá
		Machado
		Rastelo
		Maclaud
		Chibanca

4.3 Veículos e embarcações

IEMA	Outros	
		Veículo 4x2
2		Veículo 4x4
		Quadriciclo
		Motocicleta
		Trator
	1	Caminhão pipa
	1	ABT
		Barco
		Lancha

4.4 Outros equipamentos e materiais

IEMA	Outros	

4.5 Aeronaves

NOTAer	Outros	

5. VEGETAÇÃO E ÁREA ATINGIDA PELO INCÊNDIO

Área (ha)	Vegetação	Área (ha)	Vegetação
0,00	Floresta Estacional Semidecidual	0,00	Campo rupestre
0,00	Floresta Ombrófila	0,00	Mangue
0,00	Restinga	0,00	Vegetação exótica
0,00	Alagado	0,66	Outros Especificar: Restinga degradada

5.1 Fonte da informação (X) Medição em campo () Geo base lema

5.2 Zona(s) definida(s) no Plano de Manejo atingida(s): ZpeS - Zona de Proteção Especial Silvestre

Área interna: 0,66 ha Entorno/Z.A.: 0,00 Total de área queimada: 0,66 ha

6. PROVÁVEIS CAUSAS DO INCÊNDIO

(X)	Desconhecida	Causas adversas
()	Natural (incêndio causado por raio)	() Caça
Acidente		() Fogos de artifício / Balão
()	Fagulha de máquina	() Fogueira de acampamento
()	Reignição	() Queima de lixo
()	Rompimento de cabo de alta tensão	() Ritual religioso
()	Confecção de aceiro	() Vandalismo



Atividade agropecuária	()	Transeuntes
()	Limpeza de área para cultivo	()
()	Limpeza de estradas / rodovias	()
()	Renovação de pastagem	()
()	litígio com IEMA	()
()	Queima de resto de exploração florestal	()
()	Turistas	()
()	Queima de restos de cultura	()
		()
		Outro, especificar: Limpeza de terreno.

7. DESCRIÇÃO DA OCORRÊNCIA

Incêndio identificado durante ronda de fiscalização no dia 12/04/2016 na APA de Setiba. Foi feito o acionamento do caminhão pipa da Rodosol, do Corpo de Bombeiros e das equipes das UCs que estavam no PEPCV em reunião nesse dia. Não foi identificada a causa do incêndio que se iniciou em uma área de Eucaliptos, as margens da Rodovia do Sol.

8. IDENTIFICAÇÃO DO PROPRIETÁRIO OU POSSEIRO DA ÁREA DE OCORRÊNCIA

Não identificado.

9. DIFICULDADES ENCONTRADAS

Não identificadas.

10. GASTOS EFETUADOS

	R\$	Combustível	Litros	R\$	Outros gastos (especificar)	R\$
Alimentação IEMA		Álcool				
Alimentação doação		Diesel				
Diárias servidores		Gasolina				
Gastos emergenciais		Gasolina de aviação				

11. ANEXOS

11.1 Relatório Fotográfico Descritivo

11.2 Polígono georreferenciado da área queimada

12. ASSINATURA

Data e local: Guarapari, 20 de Abril de 2016

Responsável pelo preenchimento:

Walter Bruno Schuhmacher Dietrich

Gestor PEPCV e APA de Setiba

Fernanda Severino

Guarda Ambiental



Governo do Estado do Espírito Santo
Secretaria do Meio Ambiente e Recursos Hídricos
Instituto Estadual de Meio Ambiente e Recursos Hídricos
Gerência de Recursos Naturais

Programa Estadual de Prevenção e
PREVINER
Combate a Incêndios Florestais



	Matr. 2984687
--	----------------------



GEOREFERENCIAMENTO DE ÁREA ATINGIDA PELO INCÊNDIO

Referencia: N° ROI

ROI APA de Setiba nº 004/2016

DATA: 12/04/2016

UC: Área de Proteção Ambiental de Setiba

Ponto	Coordenadas UTM		Distância entre pontos
	E	N	
1	351388	7721751	
2	351367	7721729	
3	351378	7721730	
4	351359	7721695	
5	351344	7721707	
6	351317	7721653	
7	351290	7721655	
8	351291	7721632	
9	351333	7721619	
10	351371	7721616	
11	351368	7721471	

RESULTADOS	
Área:	0,6617 ha.
Perímetro:	0 m

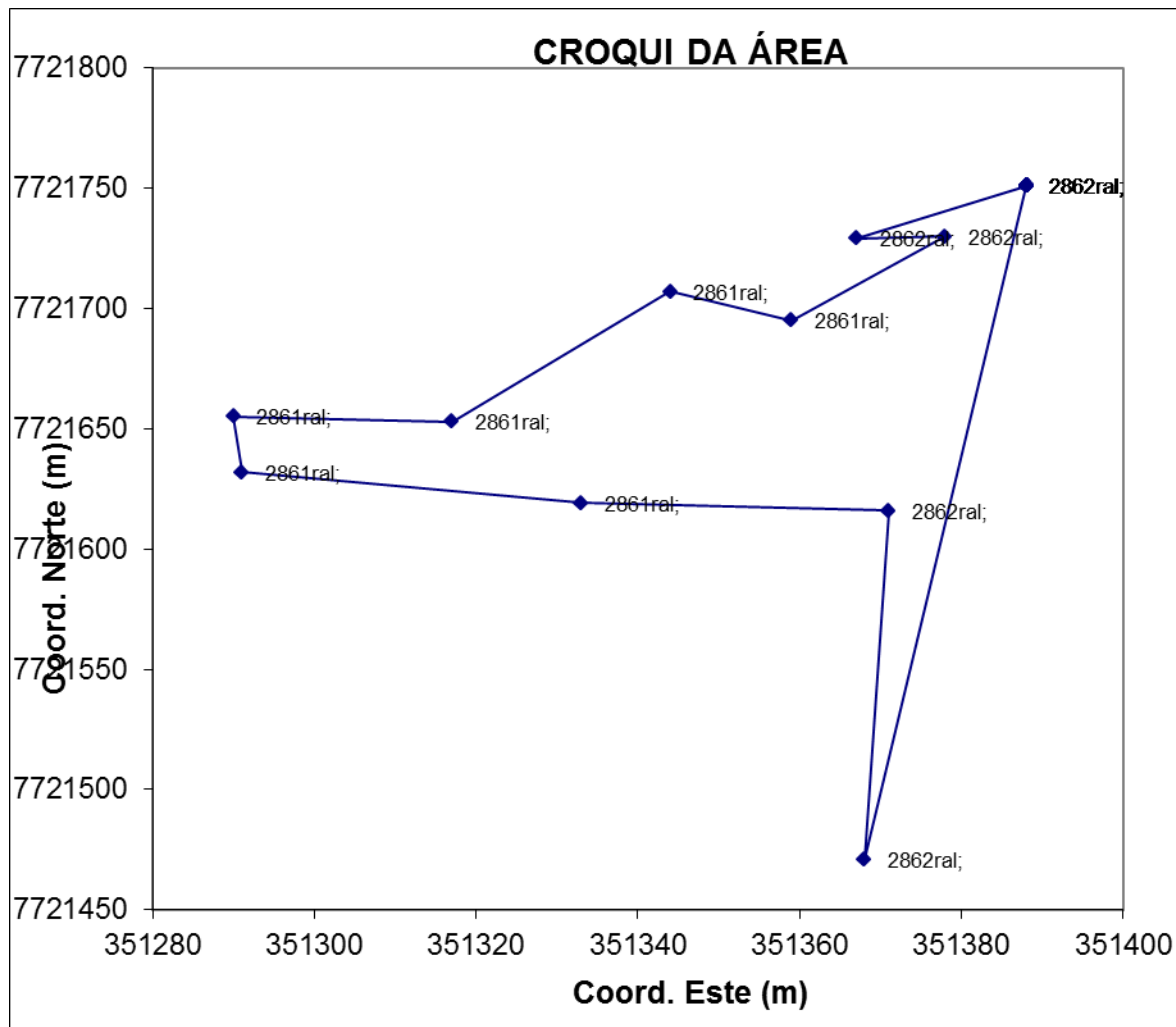



RELATÓRIO FOTOGRÁFICO DESCRITIVO
(Referencia: ROI-UC nº 004/2016)



Foto 1: Incêndio na APA de Setiba. Foto registrada em 12/04/2016.



Foto 2: Equipe do IEMA em combate. Foto registrada em 12/04/2016.



Foto 3: Apoio do caminhão pipa da Rodosol. Foto registrada em 12/04/2016.



Foto 4: ABT e equipe do Corpo de Bombeiros. Foto registrada em 12/04/2016.

Walter Bruno Schuhmacher Dietrich
Gestor PEPCV e APA de Setiba

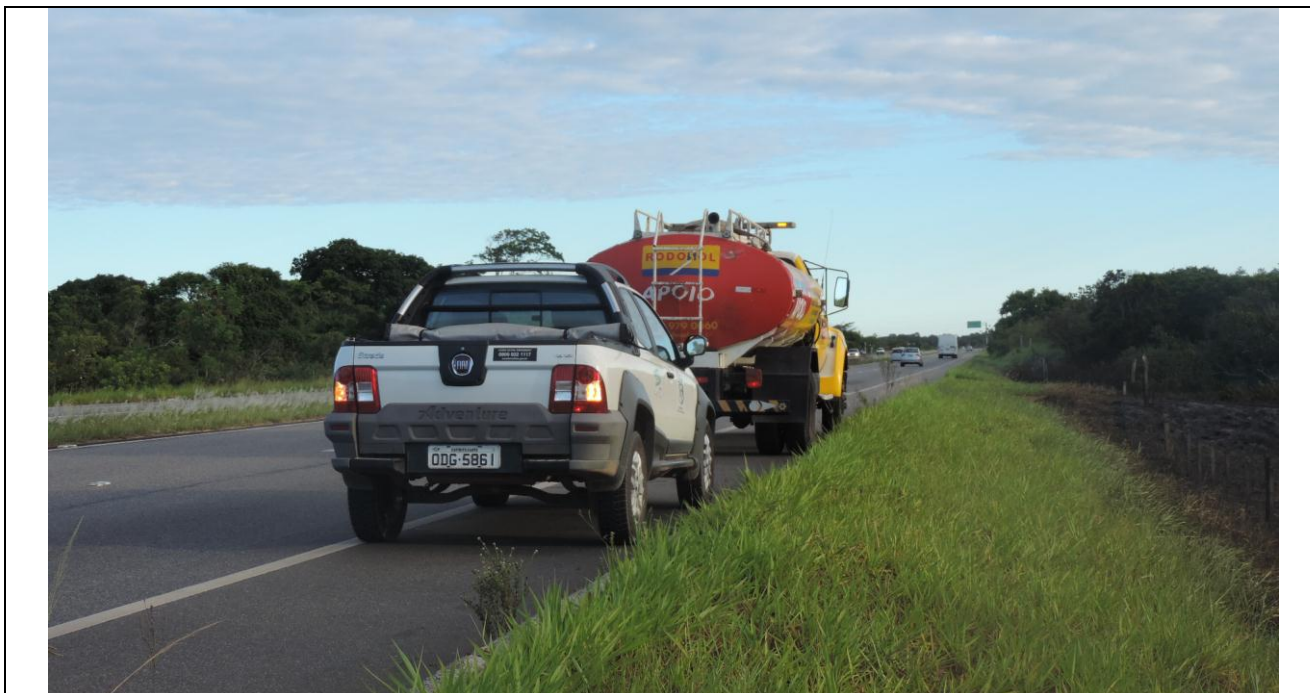
Fernanda Severino
Guarda Ambiental
Matr. 2984687