



# Quem somos

O Centro de Referência em Arte, Educação e Transformação Ambiental está há 13 anos atuando como agente de mudança de pessoas. As soluções são criadas sob medida e atendem as necessidades de cada empresa.

Arte, educação, turismo, gestão empresarial e transformação ambiental fazem parte do nosso escopo de consultorias e instrutorias.

<https://createconsultoria.godaddysites.com/>



# O Crearte nasceu no coração do Monumento Natural Serra das Torres



Vista do alto da Pedra do Espanta Moleque - Muqui - ES - 980 metros de altitude



# Sobre o Monumento Natural Serra das Torres

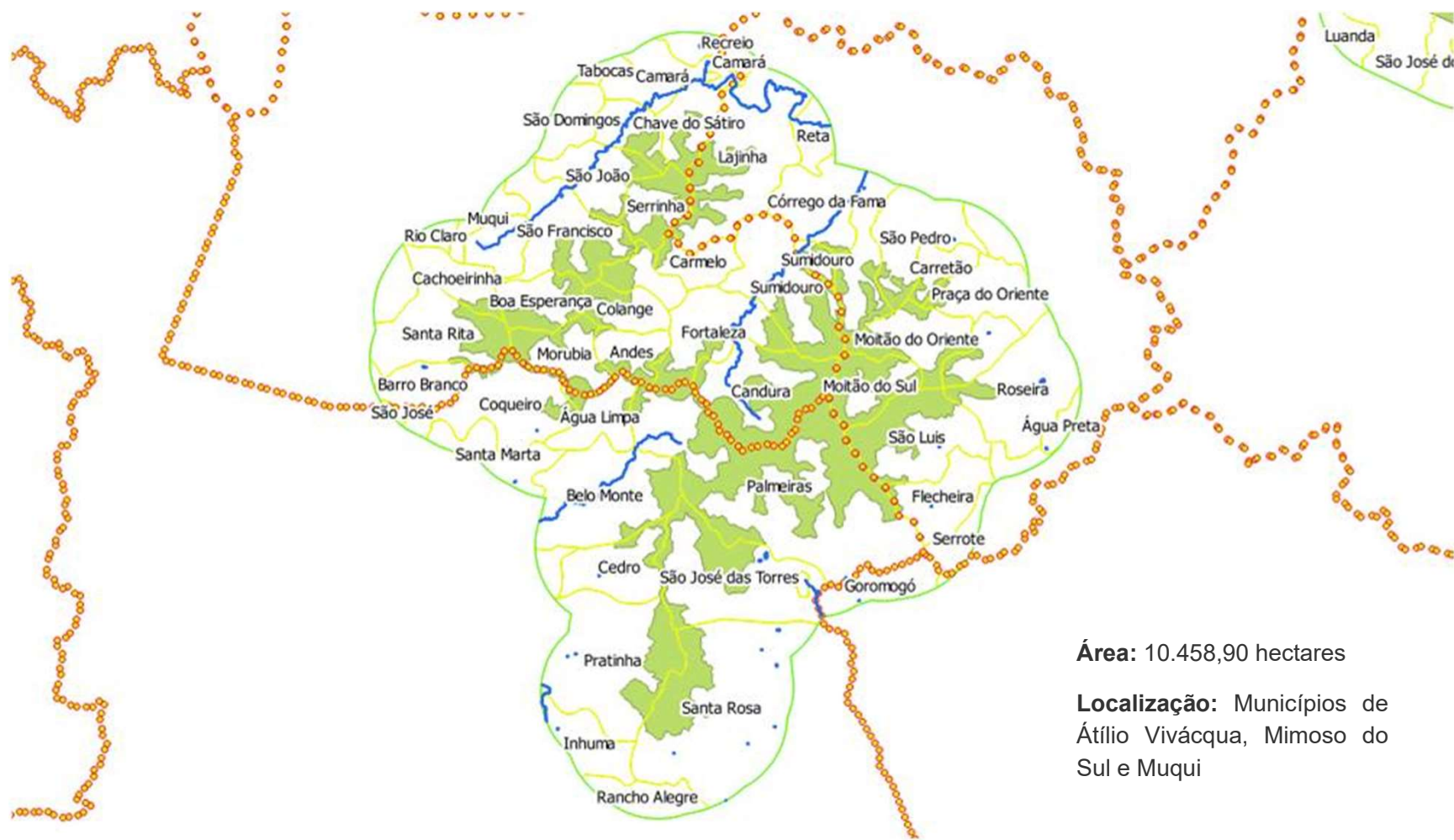

# Profissionais Envolvidos



**Lígia  
Bettero**

Lígia Bettero é licenciada em Artes com ênfase em teatro pela Universidade Estadual de Montes Claros. Possui também habilitação técnica em Turismo Regional e Agente de Viagens. Aprendeu empreendedorismo na prática. Instalou o departamento de jornalismo da sucursal da TV Grande Minas ligada à Rede Globo no leste mineiro. Por afinidade se transferiu para o departamento de marketing e produziu eventos como o Amigos da Escola. Foi coordenadora de projetos da Coordenadoria de Extensão Cultural da Unimontes, tendo atuado como produtora cultural dos grupos: Coro Madrigale, Grupo Galpão, Luna Lunera e Grupo Corpo, além de ter contribuído na elaboração e execução de projetos como Afroatitude, Uniarte e Núcleo de História, entre outros. Professora referência em Artes, participou da elaboração do Currículo Básico Comum do Estado do Espírito Santo. Atualmente atua como instrutora e consultora da área de empreendedorismo, educação empreendedora, plano de negócios, desenvolvimento setorial, recursos humanos, cultura e planejamento estratégico. Idealizou e fez a curadoria junto ao Sebrae/ES do evento Plugue-se, considerado o maior evento de transformação digital do Estado do Espírito Santo em 2018. Possui vasta experiência em coordenação de grupos, elaboração e execução de projetos.

# Profissionais Envolvidos



**Suzanna Bettero**

Suzanna Bettero, natural de Itambacuri (MG), é artista plástica e artesã, com obra vasta, que foca na criação de objetos de decoração e utilidades domésticas exclusivos. É licenciada em Artes pela Universidade Estadual de Montes Claros (MG) e especialista em Psicopedagogia e EAD, tendo atuado desde o início dos anos 2000 como **arte-educadora** nos ensinos fundamental e médio, tanto na esfera pública, como em escolas privadas. É **pesquisadora** na área do ensino da Arte, tendo livro publicado sobre História da Arte, destinado a crianças em idade escolar (2014).

Além disso, atua como **consultora e instrutora** em Artes, Artesanato, **Educação Empreendedora, EAD e Cultura da Cooperação**, tendo atuado em programas como o Agente local de inovação do Sebrae em vários estados brasileiros.

Sua história de amor com a arte começou quando ainda era uma criança que acompanhava os trabalhos que a mãe fazia: telas, flores de tecidos, grinaldas para noivas, bolos artísticos, desenhos, poemas, bijuterias, crochê, etc. Viveu, pois, desde cedo, em uma atmosfera artística a qual lhe proporcionou um contato íntimo, duradouro e indissolúvel com a Arte.

# Profissionais Envolvidos



**Licia Dalcin**

Lícia Dalcin é artista plástica, especializada em pintura (sobre qualquer superfície). Suas obras, com traços e cores vibrantes, trazem um estilo que passeia entre cartum clássico e arte moderna brasileira dos anos 1920 e 1930. Ao mesmo tempo, a arte de Lícia Dalcin está atrelada à cultura popular latino-americana, com focos que circulam entre a espiritualidade do povo, folclore, etnia, fauna, flora e vida rural. Outro aspecto a destacar é a preferência da artista por materiais recicláveis para compor as obras.

Por formação, Lícia Dalcin é licenciada, mestre e doutora em Letras, tendo voltado suas pesquisas acadêmicas para a aplicação da estética da arte na Antiguidade à literatura popular medieval e moderna. É também professora universitária, crítica de arte/literatura e tradutora (espanhol, inglês, francês, alemão, latim).



# Ecocicloturismo - Fábio Saba

O projeto teve como objetivo principal a construção comunitária de Rotas de Cicloturismo no interior e entorno do Monumento Natural Serra das Torres. De forma participativa, consolidando a presença e o engajamento da comunidade por meio de ações de capacitação, valorização, divulgação, pesquisa científica e fomento ecoturístico para as comunidades residentes, e contribuindo para a conservação do patrimônio natural e cultural. O Create participou de todas as atividades e recebeu 80 ciclistas para um almoço comunitário em uma das atividades.



[serradastorres.com](http://serradastorres.com)



# Curso: Condutores de Observadores de aves

Realização do curso para condução de observadores de aves dentro do Mona Serra das Torres em parceria do Sebrae, Setur, Iema e Create.

Além de participar do curso, o Create patrocinou a hospedagem de 12 participantes de outros municípios e do representante do IEMA e cedeu espaço para realização do curso.



# Curso: Identificação e Remoção de Serpentes - conhecer para preservar

A pesquisadora Jane Oliveira esteve nos três municípios que compõem o Monumento para realização de Oficina de identificação e remoção de serpentes.

O Create teve o prazer de hospedar e fazer o curso que além da parte técnica, foi uma aula de humanidade.



# Descobertas na Serra das Torres



Brachycephalus didactylus - Sapo pulga - Macho adulto - Menor espécie do Brasil  
Descoberto pela Doutora Jane Oliveira



Luetkenotyphlus fredii - Cobra cega  
Descoberto pela equipe coordenada pela Dra.  
Jane Oliveira



# Livro: A Biodiversidade da Serra das Torres

O livro reunirá os capítulos traduzindo os resultados dos projetos científicos realizados pelos grupos de estudos em campo, as coletas de informações e fotografias feitas pelos moradores locais e a parte sócio cultural que contará histórias do Monumento. O objetivo desta última parte é fazer um resumo da visão do morador da Serra das Torres, que reunirá histórias e lendas da região. Este capítulo, que será redigido por uma especialista e também moradora da região do MONAST e será ilustrada com imagens feitas pelos moradores.



# Livreto: Livro das Aves do Município

O livreto será feito a partir de pesquisa de campo realizada pelo ornitólogo Alberto Urben e fotógrafo convidado. Sabe-se que o Espírito Santo possui inúmeras áreas propícias à observação de aves. Fazer o registro das Aves no município atrai turistas, principalmente de fora do Estado e do país. Além disso, só se preserva o que se conhece.



**Alberto Urben Filho**

# Livro Infantil: Qual o nome desse bicho?

O livro vai contar a história do nome dos bichos mais comuns das unidades de conservação do Estado do Espírito Santo. De forma divertida e com ilustrações que chamem atenção do público infantil, a Doutora e pesquisadora em literatura infantil, Lícia Dalcin pretende apresentar a origem dos nomes populares partindo do nome em latim das espécies.

## Qual o nome



## desse bicho?



# Projeto: Latinha do Bem

Em fase de elaboração, o projeto Latinha do Bem propõe a distribuição de coletores de latas nas comunidades próximas a locais de banho e dentro de áreas de preservação ambiental no Estado. É comum o turista buscar poços, rios e Cachoeiras no interior, principalmente no verão. Também é comum eles deixarem o lixo no local de passeio. A proposta é sensibilizar através de placas que há um posto de coleta e que o dinheiro da venda das latas será revertido para abrigos da cidade mais próxima.



# Projeto: Trilha Sustentável

O Espírito Santo possui estradas no interior com paisagens cênicas belíssimas. Unir a paixão por jeep com sustentabilidade é o objetivo desse projeto. Em fase de elaboração e parcerias o primeiro evento tem previsão para acontecer em janeiro de 2021 na comunidade da Fortaleza, coração do Monumento Natural Serra das Torres em Muqui.



Emanuel Brito



# Curso: Iniciação ao Birdwatching

Principalmente prático, o curso traz noções gerais sobre as aves, suas características, comportamentos e aspectos curiosos e, em especial, as ferramentas necessárias para o ingresso no Birdwatching.

O Create buscou a metodologia no Paraná em Maio e está adequando á realidade capixaba para lançar o primeiro curso em janeiro/2021.







Equipe de Flora, Fauna, Segurança, Turismo e publicidade reunida para levantamento de trilhas na Reserva do Grupo Empresarial da Água Branca em Vargem Alta - ES

# Principais Parcerias



GOVERNO DO ESTADO  
DO ESPÍRITO SANTO  
*Secretaria de Turismo*



RESERVAS  
VOTORANTIM



Associação dos Moradores  
da Comunidade da  
Fortaleza  
Muqui - ES





# “CONHECER PARA PRESERVAR”



# Contatos

**Lígia Bettero** 27 981311717  
28 999109707

Instagrans

@lijbettero

@createambientales

E-mail: [create.es@gmail.com](mailto:create.es@gmail.com)

[lijbettero@gmail.com](mailto:lijbettero@gmail.com)



## ASSINATURA

Documento original assinado eletronicamente, conforme MP 2200-2/2001, art. 10, § 2º, por:

**ULISSES LOUZADA MANTOVANI**  
AGENTE DE DESENVOLVIMENTO AMBIENTAL E RECURSOS HIDRICOS  
IEMA - GEA  
assinado em 11/06/2021 16:19:00 -03:00



### INFORMAÇÕES DO DOCUMENTO

Documento capturado em 11/06/2021 16:19:00 (HORÁRIO DE BRASÍLIA - UTC-3)  
por ULISSES LOUZADA MANTOVANI (AGENTE DE DESENVOLVIMENTO AMBIENTAL E RECURSOS HIDRICOS -  
IEMA - GEA)  
Valor Legal: ORIGINAL | Natureza: DOCUMENTO NATO-DIGITAL

A disponibilidade do documento pode ser conferida pelo link: <https://e-docs.es.gov.br/d/2021-00MQ15>