

Anexo VI
Layout do Canteiro de Obras

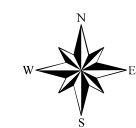
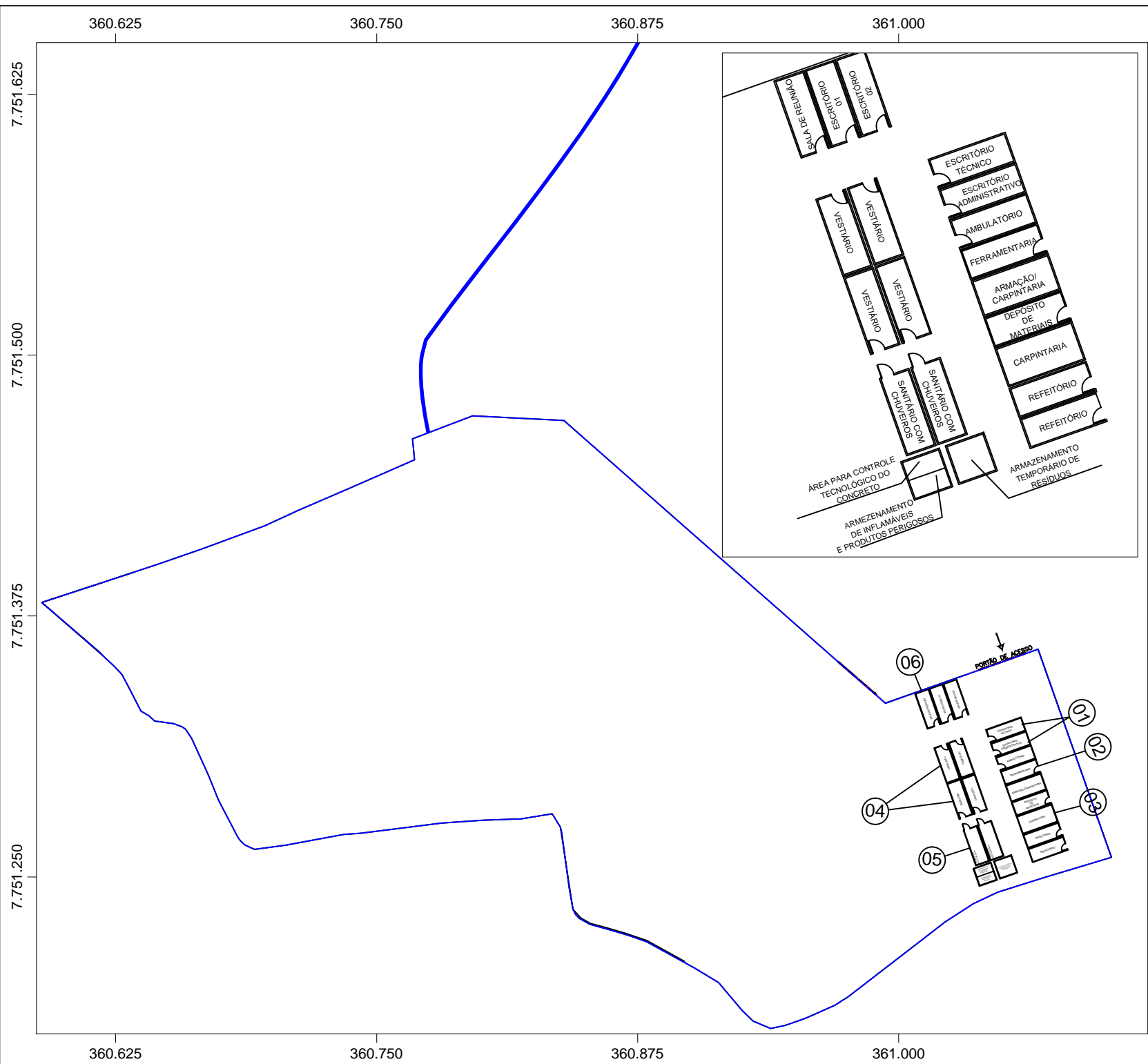

UTM - SIRGAS 2000 24S

Legenda

- Área do Empreendimento
- 1: Escritório Administrativo e Técnico
- 2: Ferramentaria
- 3: Carpintaria
- 4: Vestiário
- 5: Sanitário com Chuveiro
- 6: Sala de Reunião

Projeto:
Estudo de Impacto Ambiental (EIA) do Terminal de Graneis Líquidos da Navegantes Logísticas

Título:
Layout Canteiro de Obras - Fase de Implantação

Responsável Técnico:
 Victor Hugo Barbosa de Carvalho
 Engenheiro Ambiental, CREA ES-034736/D

Elaboração:
 Gabriela Almeida Pires
 Geoprocessamento

Escala: 1: 5.000

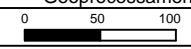

Local:
 Vila Velha - ES

Folha: 01 de 01 | Data: 14/05/2021 | Papel: A4

Execução:
Elementus
 Soluções Ambientais