

Anexo III
Planta Geral de Dutos

- 1 - DE-P03-VIX-21002-BAS - IMPLANTAÇÃO - PLANTA DE LOCAÇÃO GERAL
- 2 - DE-VIX-P03-5101-BAS - PLANTA GERAL DE TUBULAÇÃO
- 3 - DE-VIX-P03-5106-BAS - PLANTA GERAL DE INCENDIO
- 4 - DE-VIX-P03-5107-BAS - DETALHES SFCI

NOTAS GERAIS

- 1 - DIMENSÕES EM MILÍMETROS, EXCETO INDICAÇÃO EM CONTRÁRIO.
- 2- A INTERLIGAÇÃO ENTRE A BACIA DE TANQUES DE GASOLINA E A BCD SERÁ ATRAVÉS DE DUTOS ENTERRADOS.

PROJECOM
TAM. FOLHA: A1
ESC. PLOT: 1:1
COR. PENAL: SPS3
7 1 0,20
7 2 0,20
7 3 0,25
7 4 0,25
7 5 0,45
7 6 0,25
7 7 0,1
7 8 0,7
7 9 0,1
7 10 0,20
7 11 0,20
250 250 0,15
251 251 0,15
252 252 0,15
253 253 0,15
254 254 0,15
255 255 0,15

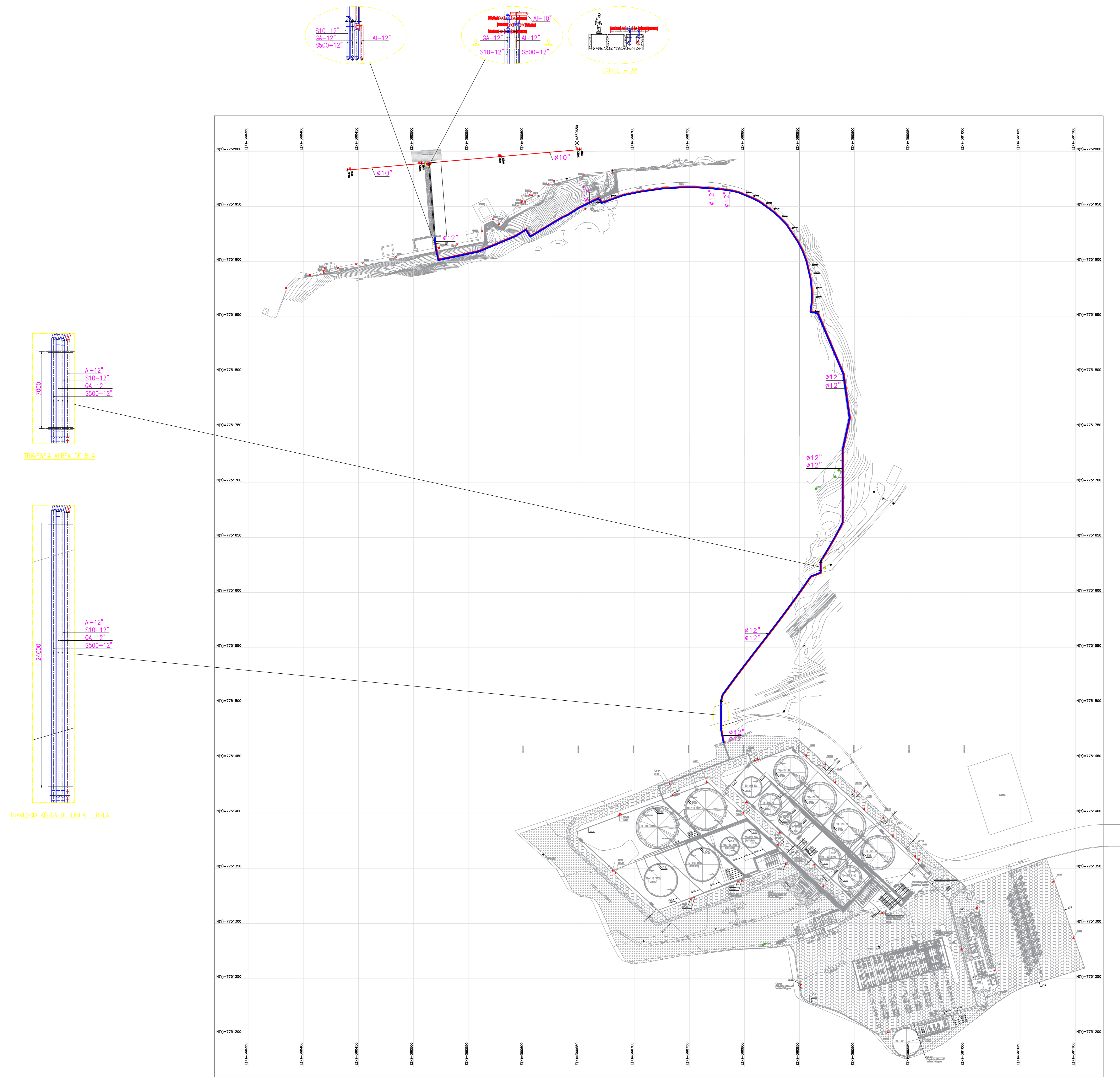

0	EMISSION FINAL / PARA DETALHAMENTO	16/07/2021	MFS	FNN	OPe
0.2	REVISÃO GERAL / PARA APROVAÇÃO	12/04/2021	MFS	FNN	OPe
0.1	EMISSION INICIAL / PARA APROVAÇÃO	01/12/2020	MFS	FNN	OPe
REVISÃO	DESCRIÇÃO DA REVISÃO / PROPÓSITO DA EMISSÃO	DATA	DESENHADO	VERIFICADO	APROVADO

RESP. TEC. **RODVALDO PELA**

Nº CREA: 0682015257SP

DATA: 01/12/2020

LOCAL: VITÓRIA - ES

SUBCONTA Nº:

ESCALA: 1:2000

DES. MFS VER. FNN APR. OPe No. DATA 01/12/2020 DATA 01/12/2020 DATA 01/12/2020 DE-VIX-P03-51002-BAS REV. 0

TMA Engenharia e Tecnologia Industrial

NAVEGANTES LOGÍSTICA

DIREITOS RESERVADOS. DOCUMENTO DE PROPRIEDADE DA NAVEGANTES LOGÍSTICA, NÃO PODENDO SER USADO, COPIADO OU CEDIDO SEM AUTORIZAÇÃO POR ESCRITO DA NAVEGANTES LOGÍSTICA.

PROJETO: TERMINAL DE VITÓRIA

TÍTULO: PLANTA GERAL DE DUTOS PIER / TERMINAL

PROTOCOLO DE ASSINATURA(S)

O documento acima foi proposto para assinatura digital na plataforma Portal de Assinaturas Certisign. Para verificar as assinaturas clique no link: <https://www.portaldeassinaturas.com.br/Verificar/0595-D93A-F4EC-FE2F> ou vá até o site <https://www.portaldeassinaturas.com.br:443> e utilize o código abaixo para verificar se este documento é válido.

Código para verificação: 0595-D93A-F4EC-FE2F



Hash do Documento

05293AD2486483058FF5484966CB0FD57904ED9DFF243C98EDAF1DE9B1614F07

O(s) nome(s) indicado(s) para assinatura, bem como seu(s) status em 26/04/2022 é(são) :

✓ Oduvaldo Pelá (Signatário) - 934.213.208-10 em 26/04/2022 08:01 UTC-03:00

Tipo: Assinatura Eletrônica

Identificação: Por email: oduvaldo.pela@opeconsultoria.com.br

Evidências

Client Timestamp Tue Apr 26 2022 08:01:23 GMT-0300 (Horário Padrão de Brasília)

Geolocation Latitude: -23.613840088208548 Longitude: -46.681845766731776 Accuracy: 88

IP 191.251.179.151

Assinatura:

Hash Evidências:

35EAD5156CCFDFB9290E75F3FB0F34B442C9B9080A54E9E67F4EE372F12A0

