

Identificação do Cliente	
Cliente: Companhia Siderúrgica do Espírito Santo S.A	CNPJ/CPF: 29.617.631/0001-36
Contato: Jândia dos Reis	Telefone: +55 27 3246-6111
Endereço: R Leopoldina Nº900 Setor A - Jardim América - Espírito Santo - Brazil	

Informações da Amostra - Nº: 32123-1/2020.0 - Rio Marinho IQA - Agosto/2020	
Tipo de Amostra: Água Doce Classe 2	ID Amostra: 208873
Critério de Conformidade: Resolução CONAMA Nº 357, de 17 de Março de 2005 - Artigo 15	
Data Coleta: 03/08/2020 08:53	Data de Publicação: 07/08/2020 14:41
Data de Recebimento: 06/08/2020	
Tipo de Coleta: Simples	Local da Coleta: A MONTANTE DO RIO MARINHO
Responsabilidade da Amostragem: Laboratório	Condições Climáticas no Momento da Coleta: Sol
Condições Climáticas nas Últimas 48 horas: Sol	Temperatura Ambiente (°C): 27,5
Coordenadas : -	Observações:

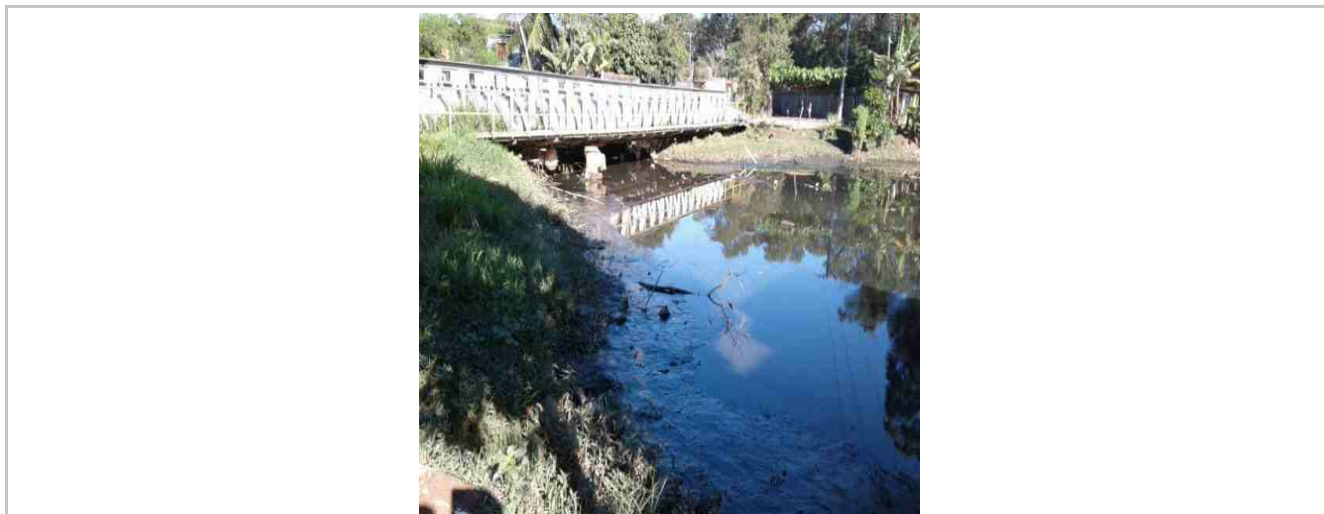

Resultados Analíticos

Amostragem					
Análise	Resultado	Data de Início	LQ	Referência	Incerteza
Ponto de Coleta	Não coletado	07/08/2020	NA	NA	NA

Notas

Legendas

NA: Não se aplica.
ND: Não detectado.
LQ: Limite de Quantificação.
SMWW: Standard Methods for the Examination of Water and Wastewater.
US EPA: United States Environmental Protection Agency
Máx: Máximo Valor Permitido.
Mín: Mínimo Valor Permitido.
IL: Impossível Leitura.

Embalagens e Preservantes

208873 - Rio Marinho IQA - Agosto/2020			
Embalagem	Volume	Preservação	Métodos
Polietileno	1000 mL	Refrigeração	DBO (Oxítip - 5 Dias).
Polietileno	3 mL		Oxigênio Dissolvido (Campo), pH (Campo), Temperatura (Campo).
Polietileno	371 mL	Refrigeração	Turbidez (Laboratório), Sólidos Totais, Índice de Qualidade das Águas.
Nalgon Estéril	50 mL	Refrigeração + Tiosulfato de Sódio 10%	Coliformes Termotolerantes (NMP).

208873 - Rio Marinho IQA - Agosto/2020			
Embalagem	Volume	Preservação	Métodos
Polietileno	130 mL	Refrigeração + H2SO4 1:1	Nitrogênio Total (Kit), Fósforo Total (Kit).

Considerações Gerais

-O(s) resultado(s) se referem somente à(s) amostra(s) analisada(s).

- Este Relatório Analítico só pode ser reproduzido por inteiro e sem nenhuma alteração.

- A cadeia de custódia está à disposição para ser solicitada a qualquer momento pelo interessado.

- Este Relatório Analítico está de acordo com a IN 02/2009 do IEMA.

- Quando a coleta é realizada pelo cliente o plano de amostragem e todas as informações de campo, tais como, identificação da amostra, data e hora da coleta, tipo de coleta, condições climáticas nas últimas 48 horas e no momento da coleta, coordenadas geográficas, local da coleta além dos resultados de ensaios realizados em campo, são de responsabilidade do mesmo. Neste caso, os resultados se aplicam à amostra conforme recebida.

- Quando o Tommasi Ambiental é responsável pela coleta, o plano de amostragem é realizado no FO-ANL-074 baseado na NIT-DICLA-057. Para a retirada das amostras o Tommasi Ambiental utiliza o "POP-ANL-010 Procedimento de amostragem" e o "POP-ANL-011 Procedimento de Amostragem em Poços de Monitoramento" baseados no Guia de Coleta e Preservação de Amostras de Água, CETESB, 2011, no SMWW 23 ed., 2017 e na ABNT NBR 15847-Amostragem de Água Subterrânea em Poços de Monitoramento-Métodos de Purga, 07/2010.

- Para as amostras ambientais, o Tommasi Ambiental garante que todas as análises foram executadas dentro do prazo de validade de cada parâmetro, de acordo com cada matriz, segundo: Guia Nacional de Coletas e Preservação de Amostras, Cetesb 2011; ABNT NBR 10007 Amostragem de Resíduos Sólidos; Projeto CETESB - GTZ - Amostragem do solo (6300 e 6310 de 11/1999) e SMEWW 23 ed., 2017, quando todo o trâmite analítico (retirada de amostra, transporte e análise) é de responsabilidade do Tommasi Ambiental. Quando a coleta é de responsabilidade do interessado, caso haja algum desvio, o cliente é imediatamente consultado sobre a disposição das amostras e a continuidade do processo analítico.

-A Regra de decisão adotada na Declaração de conformidade determina que são considerados "não-conformes" quando os resultados menos sua respectiva incerteza é superior ao VMP (Valor Máximo Permitido). São considerados "conformes" quando os resultados mais sua respectiva incerteza são iguais ou inferiores ao VMP. Se o VMP estiver contido no intervalo da incerteza do resultado, não é possível avaliar a conformidade do mesmo.



Mirella da Silva Rocha Baptista

Responsável Técnica

CRQ 211000254 - 21ª Região

AFT: 1BF52F4A-04F0-4128-B514-D3815779E70F

Chave de Validação: 52951c07b3364880abf66074b0d86219