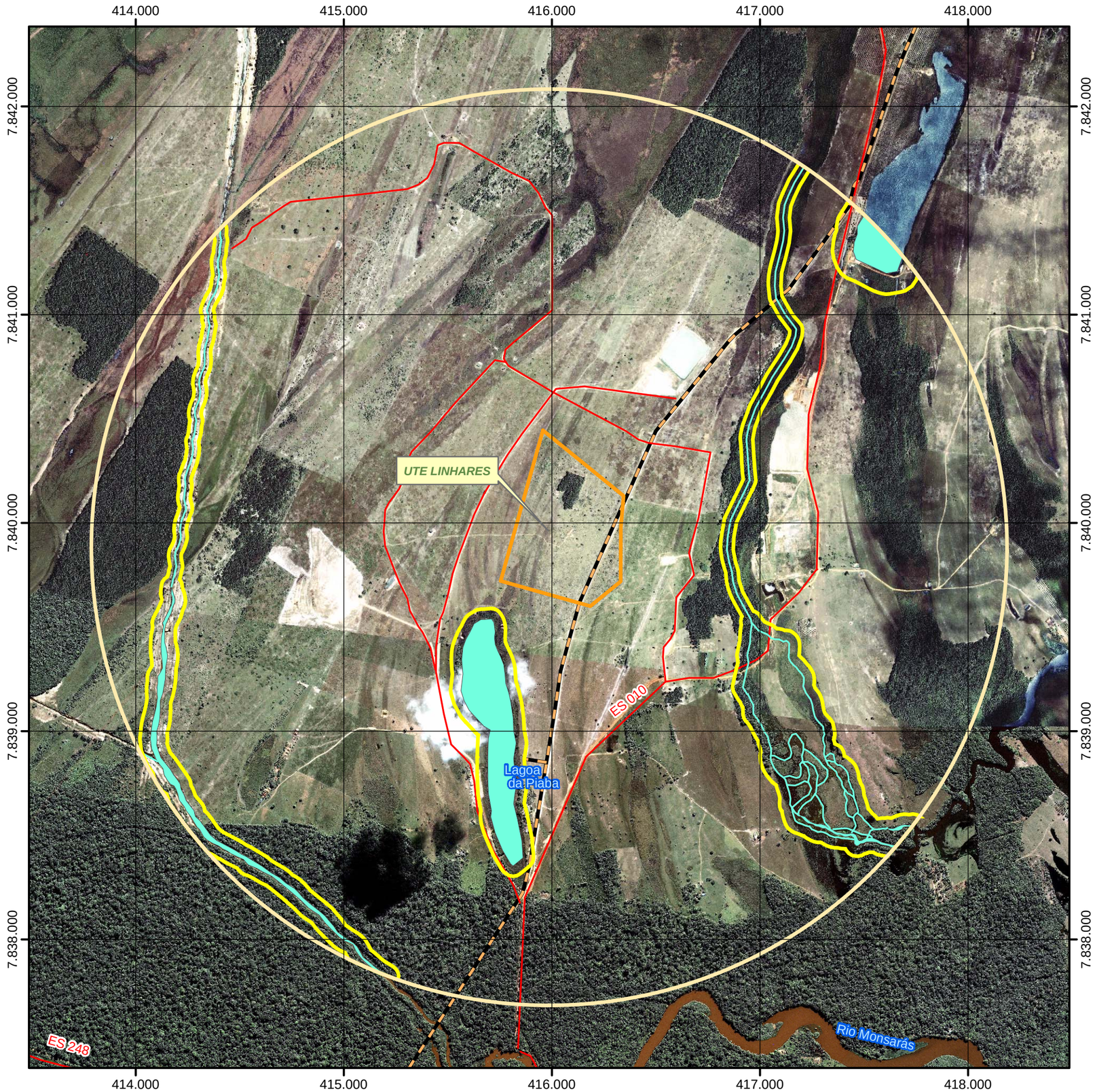

Legenda

- Limite da área de influência direta (raio de 2,2 km)
- Rodovia não pavimentada
- Gasoduto Cacimbas-Vitória
- Rios existentes na AID
- Corpos d'água presentes na AID
- Limite das APP's na AID

Planta Chave

Escala

200 0 200 400 600 metros

1:20.000

Projeção UTM - Zona 24S

Referência Cartográfica

- Mosaico Ikonos PSM, resolução de 1 metro, passagens de 2007/2008

Geoprocessamento

Execução

Cliente

Projeto

UTE LINHARES

Título

ÁREA DE INFLUÊNCIA DIRETA
ÁREAS DE PRESERVAÇÃO PERMANENTE

Escala 1:25.000	Data março/2009
Mapa nº	Revisão