



## **CONSULTA PÚBLICA**

LAERT MALINI, CPF nº \*\*\*.883.407-\*\*, residente no município de Vitória, Espírito Santo; IDENE GERALDA NUNES MALINI, CPF nº \*\*\*.532.007-\*\*, residente no município de Vitória, Espírito Santo; ALBERTO ANTÔNIO NUNES, CPF nº \*\*\*.365.187-\*\*, residente no município de Vila Velha, Espírito Santo; e MIRTHES MARIA ZANOTTI NUNES, CPF nº \*\*\*.538.117-\*\*, residente no município de Vila Velha, Espírito Santo tornam público que requereram junto ao Instituto Estadual de Meio Ambiente e Recursos Hídricos - IEMA, o reconhecimento 4,3492 hectares como Unidade de Conservação - Reserva Particular do Patrimônio Natural (RPPN) – denominada **RPPN Grupo Alinutri**, localizada na totalidade de uma área legítima, com 42,0090 hectares, situada no município de Viana, no Estado do Espírito Santo, confrontando-se por seus diversos lados com Estado do Espírito Santo (Colônia Penal) e Laerth Malini, Idene Geralda Nunes Malini, Alberto Antônio Nunes, Mirthes Maria Zanotti Nunes.

Todas as coordenadas encontram-se representadas no sistema UTM, referenciadas no meridiano central 39º, tendo como Datum o Sirgas 2000 conforme Memorial Descritivo (folhas 13 a 18) do processo nº 90027108. Seguem em anexo as figuras com a localização da RPPN Grupo Alinutri.

Qualquer manifestação sobre o processo de criação desta unidade de conservação deverá ser enviada exclusivamente por correio eletrônico para [rppn@iema.es.gov.br](mailto:rppn@iema.es.gov.br).

Maiores informações pelo telefone da Gerência de Recursos Naturais do IEMA (27) 98856-8070.



**ANEXO**



Figura 1. Localização da área da RPPN (polígono vermelho) em relação ao município de Viana.





ANEXO

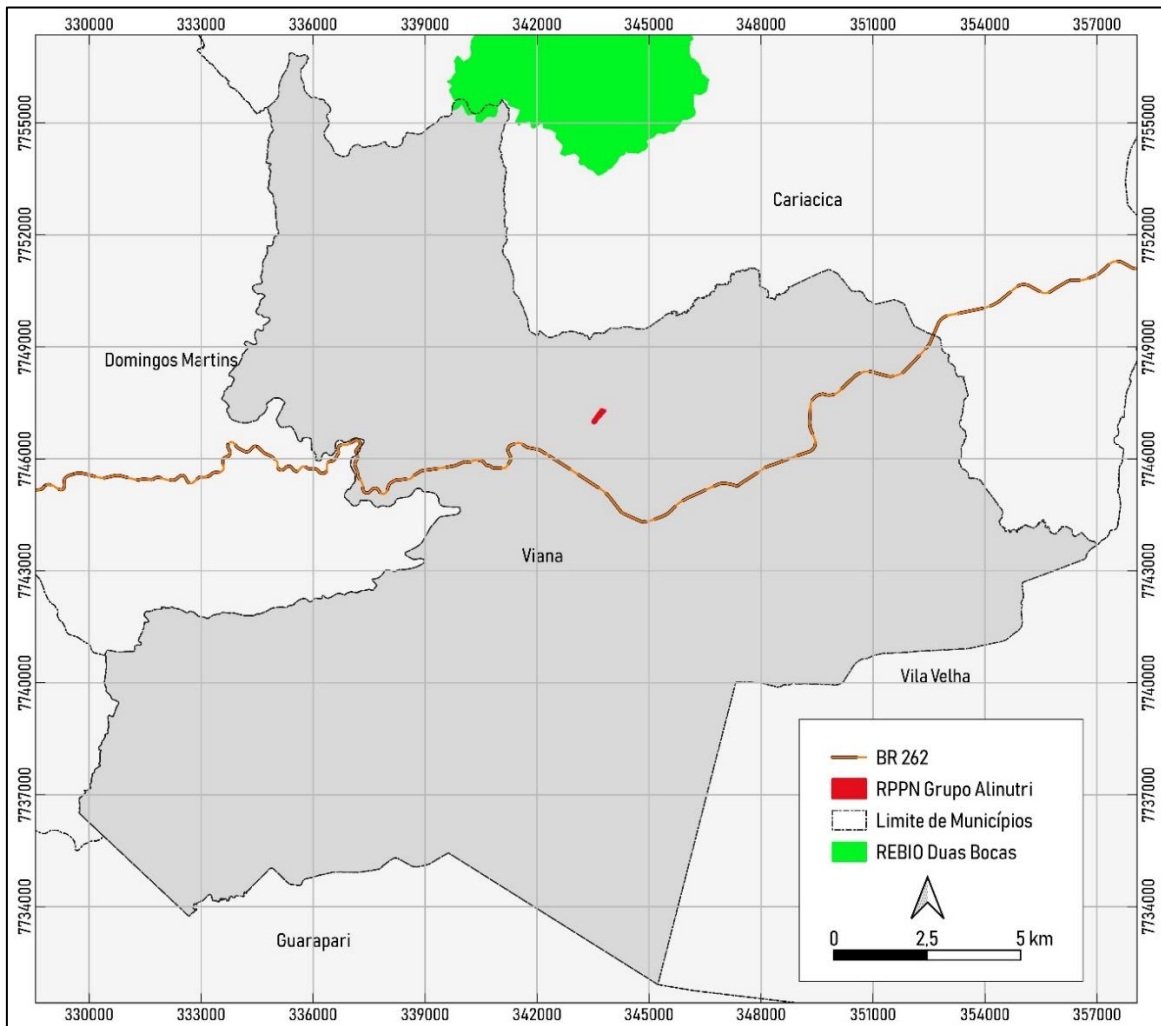
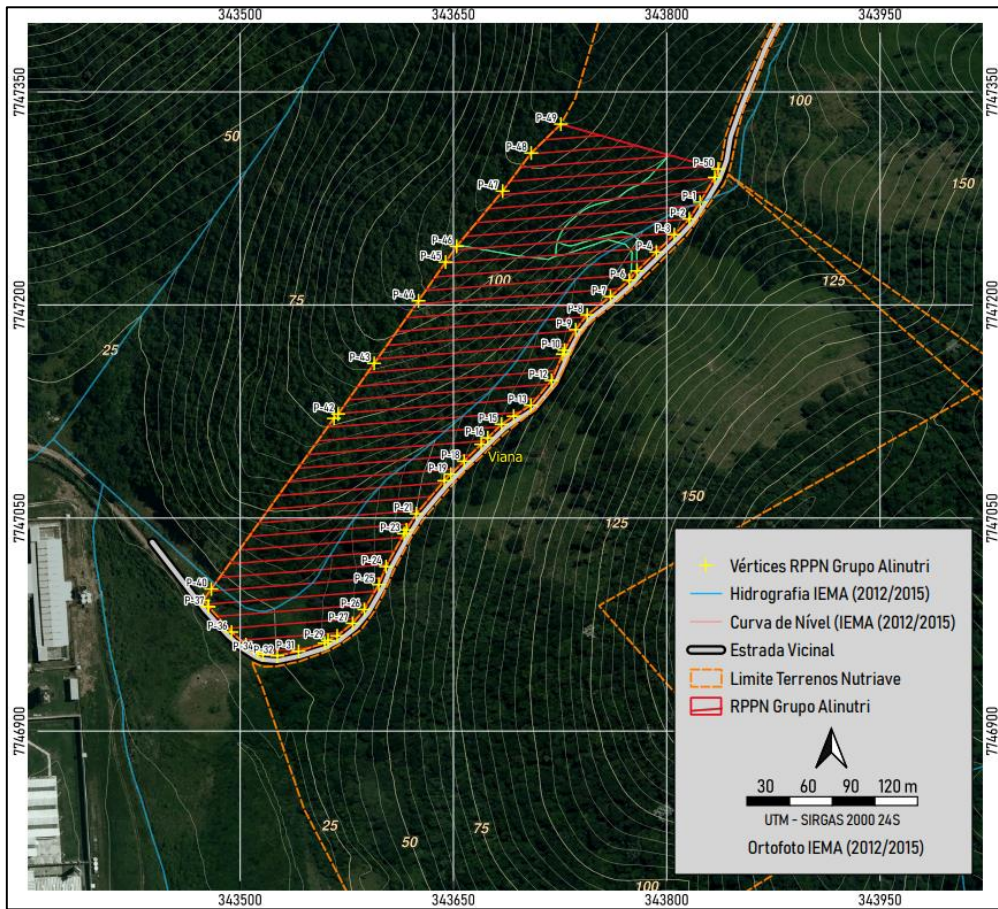

Figura 2. Coordenadas da localização da área.



Figura 3. Imagem de drone com delimitação ilustrativa da área da RPPN.